

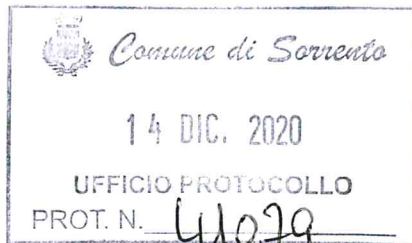

Città di Sorrento
 PROVINCIA DI NAPOLI

Modello A – Attestazione all'assunzione carica



Al Segretario generale del Comune di Sorrento

**AUTODICHIARAZIONE PER LA PUBBLICITÀ DELLA SITUAZIONE
 PATRIMONIALE DI TITOLARI DI CARICHE ELETTIVE.**

(Rilasciata ai sensi del D.P.R. 28 dicembre 2000 n. 445 “ Testo Unico delle disposizioni legislative e regolamentari in materia di documentazione amministrativa” per i fini di cui all’art. 14 D.Lgs. 14/3/2013, n. 33così come modificato dall’art. 12 del D.lgs 97/2016)

Il/la sottoscritto/a IMMA SAVARESE

nella sua qualità di Sindaco - Assessore Comunale - Consigliere Comunale
 consapevole delle sanzioni previste dall’art. 76 del D.P.R. 445/2000

DICHIARA

- a) Di non essere titolare di altre cariche presso Enti pubblici o privati
 Di essere titolare di altre cariche presso i seguenti Enti:

Enti	Compenso
1.	
2.	
3.	
4.	

- b) Di non ricoprire ulteriori incarichi con oneri a carico della finanza pubblica
 Di ricoprire ulteriori incarichi con oneri a carico della finanza pubblica presso
 i seguenti Enti:

Enti	Compenso
1.	
2.	
3.	
4.	

- c) Di non essere titolare di diritti reali su beni immobili e su beni mobili iscritti in
 pubblici registri
 Di essere titolare di diritti reali sui seguenti beni immobili e beni mobili iscritti in



Città di Sorrento

PROVINCIA DI NAPOLI

pubblici registri:

Beni Immobili (Terreni e Fabbricati)		
Natura del diritto ⁽¹⁾	Descrizione dell'immobile ⁽²⁾	Comune e Provincia in cui è ubicato il bene
1.		
2.		
3.		
4.		

(1) Specificare se trattasi di: proprietà, comproprietà, superficie, enfiteusi, usufrutto, uso, abitazione, servitù.

(2) Specificare se trattasi di: fabbricato, terreno.

Beni Mobili (Auto – Moto – Aeromobile – Imbarcazione)			
Tipo di Bene	CV fiscali	Anno di Immatricol.	Annotazioni
1.			
2.			
3.			
4.			

d) Di non essere titolare di quote azionarie di Società

Di essere titolare delle quote azionarie delle seguenti Società:

Quote di Partecipazioni in Società'			
SOCIETA' (denominazione e sede)	Numero azioni o quote possedute		Annotazioni
	N.	%	
1			
2			
3			
4			

e) Di non ricoprire la funzione di amministratore o sindaco di Società

Di ricoprire la funzione di amministratore o sindaco nelle seguenti Società:



ESERCIZIO DI FUNZIONI DI AMMINISTRATORE O SINDACO DI SOCIETÀ	
SOCIETÀ (denominazione e sede)	Natura dell'incarico
1	
2	
3	
4	

f) Di non aver ricevuto per la campagna elettorale alcun contributo e/o essersi avvalso di materiali e mezzi propagandistici predisposti e messi a disposizione dal partito o dalla formazione politica

Di aver ricevuto per la campagna elettorale i seguenti contributi/beni e servizi:

Contributi/ beni e servizi	Ammontare
Totale	

g) Di non aver sostenuto spese e assunte obbligazioni per la propaganda elettorale

Di aver sostenuto le seguenti spese e assunte le seguenti obbligazioni per la propaganda elettorale:

Spese sostenute	Ammontare
STAMPA MATERIALE ELETTORALE	156,00€ GRAFICA DONNARUMMA S.A.S.
Totale €156,00	

Dichiara, altresì:

- di essere informato, ai sensi e per gli effetti di cui al D. lgs. N. 196/2003, che i dati raccolti saranno trattati esclusivamente nell'ambito del procedimento per il quale la presente



Città di Sorrento
PROVINCIA DI NAPOLI

dichiarazione è resa.

- di essere a conoscenza che la mancata o incompleta comunicazione delle informazioni richieste, dà luogo ad una sanzione amministrativa pecuniaria da 500 a 10.000 euro ai sensi dell'art. 47 del D.lgs 33/2013 come modificato dall'art. 38 del D.lgs 97/2016

STATO CIVILE: NUBILE

- che il proprio coniuge:
 - non è consenziente alla pubblicazione dei dati relativi alla propria situazione patrimoniale e reddituale.
 - è consenziente alla pubblicazione dei dati relativi alla propria situazione patrimoniale e reddituale, di cui alla dichiarazione allegata (da utilizzare lo stesso format)
- che i figli e parenti entro il secondo grado:
 - non sono consenzienti alla pubblicazione dei dati relativi alla propria situazione patrimoniale e reddituale.
 - sono consenzienti alla pubblicazione dei dati relativi alla propria situazione patrimoniale e reddituale, di cui alle dichiarazioni allegata (da utilizzare lo stesso format)

Sul mio onore affermo che la dichiarazione corrisponde al vero.

Allega:

1. copia dell'ultima dichiarazione dei redditi soggetti all'imposta sui redditi delle persone fisiche
2. Documento di riconoscimento in corso di validità

Sorrento, 14/12/2020

FIRMA DEL DICHIARANTE

1111

5.80

SCADE IL 26/03/202



AX6140072

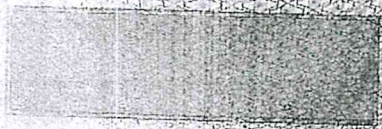

1928.111.00V-ROMA

REPUBBLICA ITALIANA



COMUNE DI

SORRENTO

CARTA D'IDENTITA

N° AX6140072

DI

SAVARESE

IMMA

Cognome... SAVARESE
Nome..... IMMA
nato il..... 26/02/1990
(alto n... 1.72... P..... I... S..... A.....)
a NICO EQUENSE (NA) (C.....)
Cittadinanza... ITALIANA
Residenza..... SORRENTO
Via..... CORSO ITALIA 38 U
Stato civile... NUBILE
Professione.....
CONNOTATI E CONTRASSEGNI SALIENTI
Statura..... 1.65
Capelli..... CASTANO CHIARI
Occhi..... CASTANI
Segni particolari.....
.....
.....



Firma del titolare.....
SORRENTO II 07/04/2016

Impronta del dito
indice sinistro

IL SINDACO

Il Dirigente
Dot. Donato Sarno

